

680

LA ISLA

OLIVOS

680

LA ISLA

OLIVOS

DEFINITIVAMENTE OLIVOS

Presentamos una colección de residencias en un lugar único de Olivos.

680

An aerial photograph of a densely populated urban area, likely Olivos, Argentina. The image shows a mix of high-rise apartment buildings and lower-rise residential structures, interspersed with green trees. In the background, a large body of water (likely the Bahía de Olivos) is visible under a blue sky with light clouds. A white circular callout containing the number '680' is positioned in the upper left quadrant, with a thin white line extending downwards to point at a specific building in the middle of the city.



EL BARRIO

Si Olivos es la mejor ubicación de Zona Norte, “*La Isla*” es su enclave mas privilegiado. Un lugar único, para quienes buscan una vida sin concesiones.

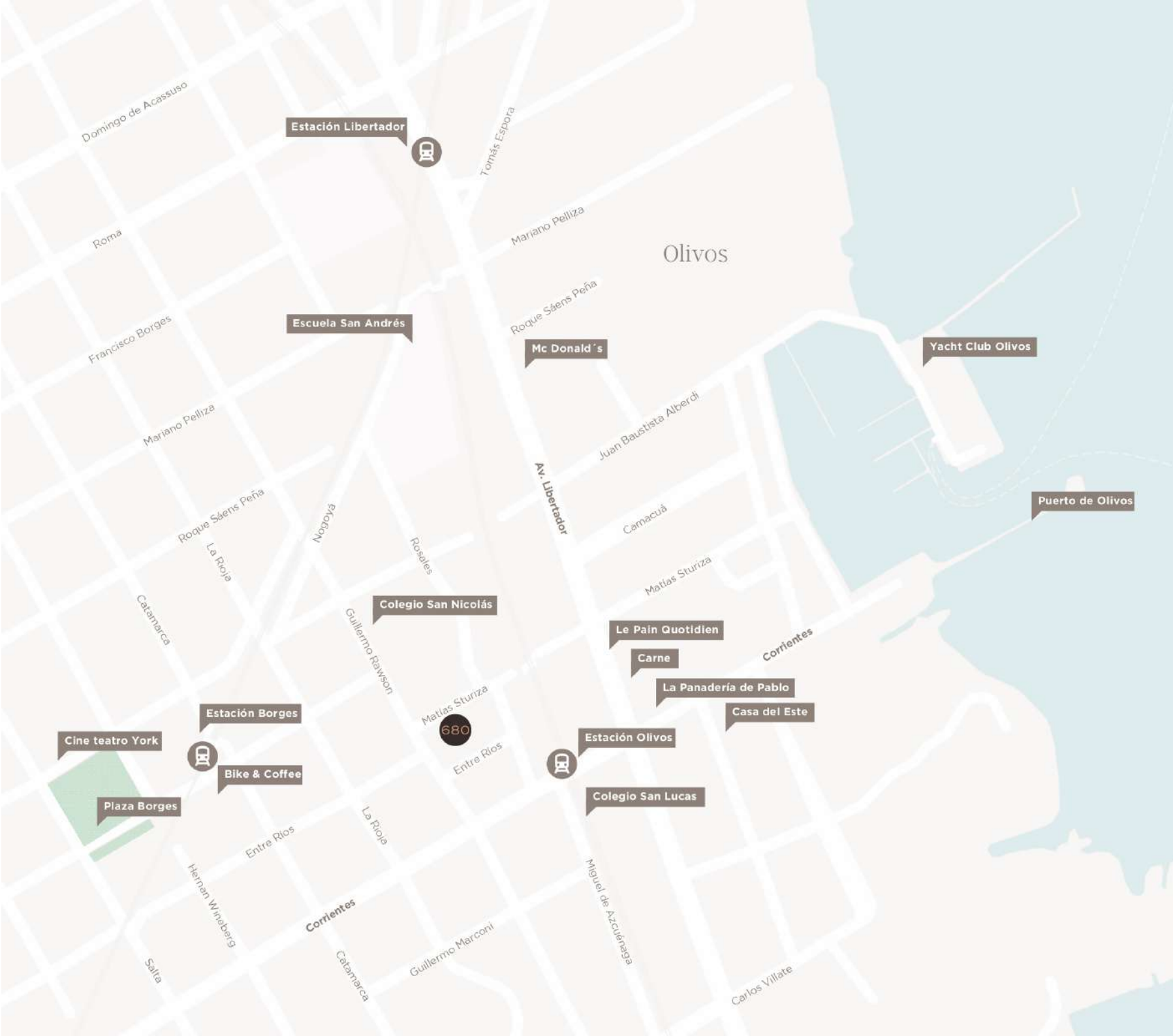

EL BARRIO

TRANSPORTE

La estación Olivos a pocos metros del edificio con trenes a Retiro y Tigre.

A metros de Avenida Libertador con ágiles conexiones con Av. Gral. Paz y Panamericana.

GASTONOMÍA

Hogar de prestigiosos restaurantes, cafés y comercios de alto nivel. Ideal para moverse a pie y disfrutar lo mejor de Olivos.

ESPACIOS VERDES

Desde las orillas del río se extienden los renovados parques costeros, la zona del puerto con opciones para disfrutar la vida costera o embarcarse a navegar.

La Plaza de Olivos, la estación Borges del Tren de la Costa, clubes de tenis y gimnasios. Una amplia oferta de actividades para disfrutar del aire libre y la vida saludable.



LA VIEJA ESTACIÓN

Junto a la plaza Borges, la clásica estación del Tren de la Costa, totalmente renovada, mantiene su estilo original.

Estación Borges, Tren de la costa



PASEO RIVEREÑO

Un gran espacio verde que cuenta con diferentes sectores. Ideal para disfrutar del aire libre y hacer ejercicio.

Paseo de la costa, Vicente López.

ÁREA COMERCIAL

Sobre Avenida Libertador, nuevos desarrollos gastronómicos con las mejores propuestas de restaurantes, cafés y heladerías.

Complejo La Palmera, Olivos.



La Isla

Los empedrados de adoquines son marca indeleble del barrio. Entre la estación Olivos y el edificio la calle Rosales, una de las más singulares de la zona.

Calle Rosales, Olivos



Sobre el andén un cálido café ambientado al estilo nórdico.

CAFÉ "BIKE & COFFEE"





EL EDIFICIO

Presentamos 680. Un nuevo hito en La Isla, Olivos.

680 surge para brindar un conjunto de residencias de alto perfil en una de las manzanas más valoradas por los vecinos de Olivos. La zona conocida como "La Isla".

Elevándose por encima de la barranca se encuentra el moderno edificio ubicado en Sturiza 680.

Una composición refinada y escultural, distinguida por una cortina verde que hilvana el conjunto de la fachada.

Los arquitectos han sido consecuentes con la tradición y elegancia que reflejan los edificios circundantes. El resultado es una dirección que es a la vez visualmente convincente y perfectamente habitable.

Una gama de espacios
diseñados por expertos con
un enfoque definido por la
sofisticación.

680 es la suma de detalles que
definen la sensación de vivir
bien.



El nivel edificio integra el acceso a cocheras. Ascensor, hall de 0 del entrada y estacionamiento de cortesía.



Carácter y personalidad

El énfasis en la calidad de terminaciones se extiende por todo el departamento. La iluminación empotrada, carpinterías de PVC, pisos de SPC simil madera componen una arquitectura complaciente a la vista.



Departamento de Planta abierta

Generosas aberturas inundan los departamentos de luz. Ventanales de piso a techo recorren la totalidad de la fachada. Los espacios de estar de cada residencia se han planificado cuidadosamente.



Sentido
estético

Función y diseño

Muebles de cocina de alta calidad, de imagen pura y robusta, con fuerte geometría de formas. Excelente funcionalidad, equipados con sistemas y dispositivos con las últimas prestaciones. Creando un espacio de exclusividad y buen gusto.



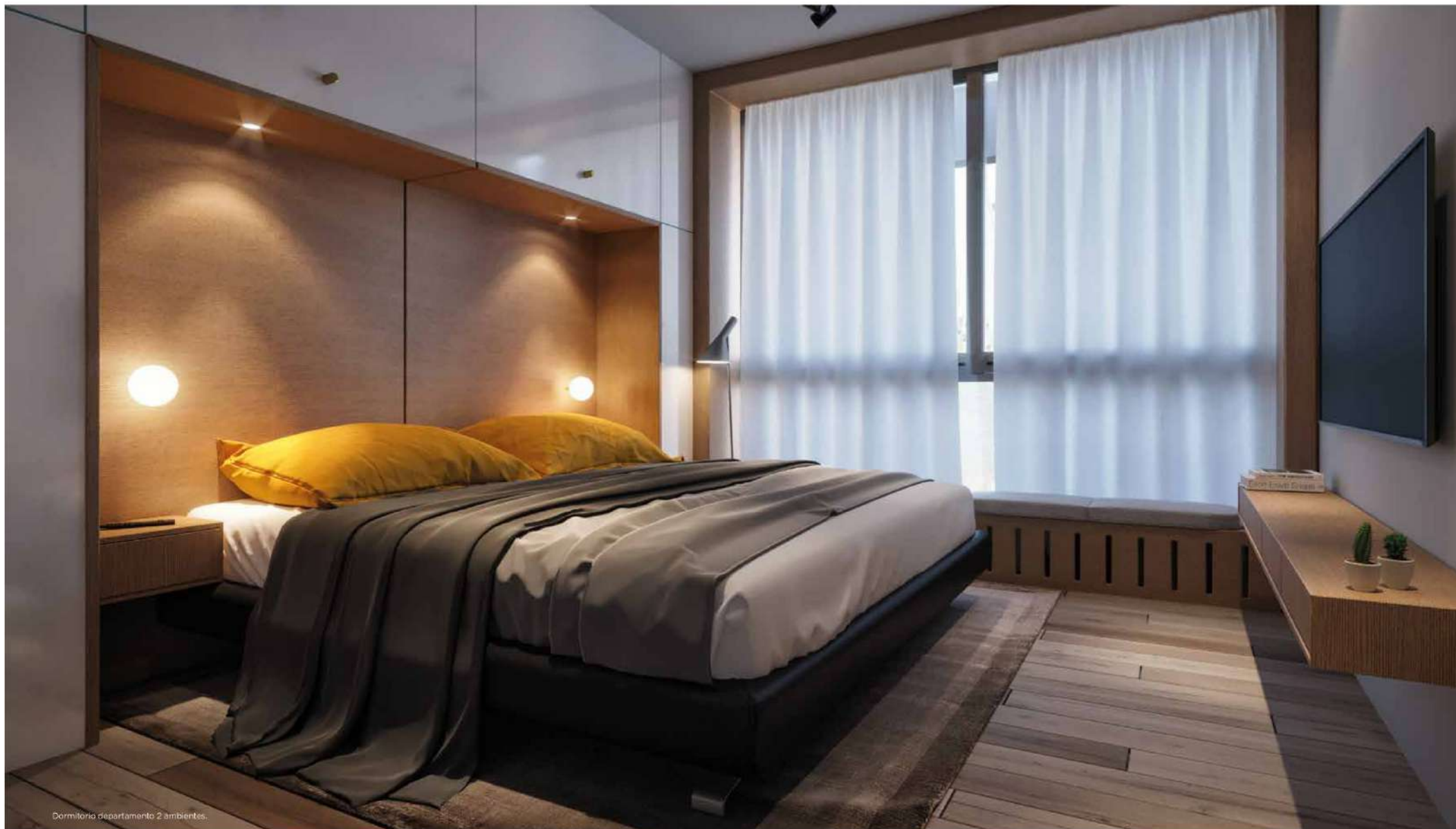

Dormitorio departamento 2 ambientes.

Como espacio más personal, el dormitorio ha sido diseñado para el disfrute. Con estanterías y cajoneras integradas, los objetos se ocultan cuidadosamente para generar orden y armonía visual.

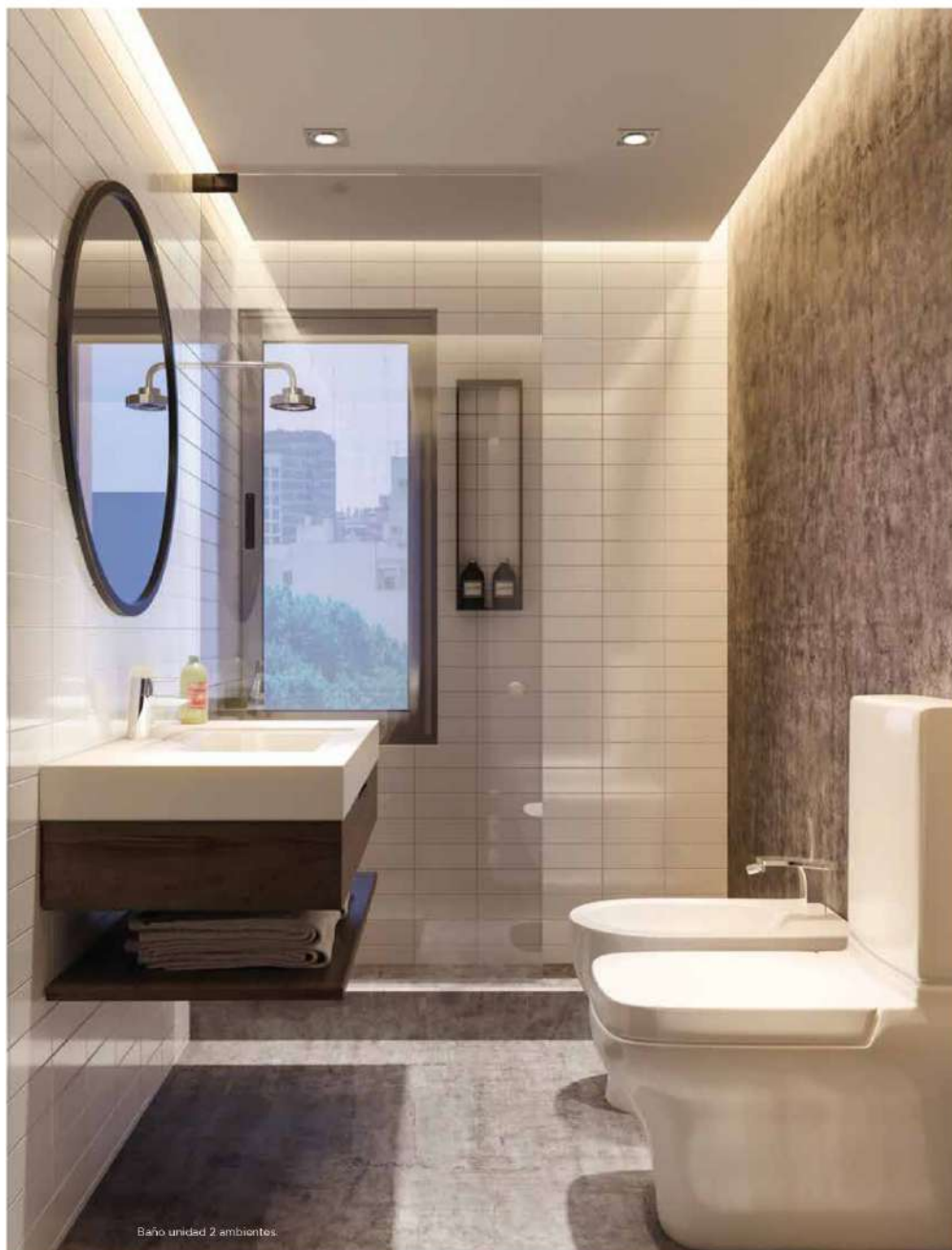

Baño unidad 2 ambientes.

Materiales seleccionados



Equipamientos premium y griferías cromadas otorgan al baño un aspecto sofisticado. La luminosidad de los cerámicos contrasta con el acabado cementicio generando una sensación de sobriedad y elegancia.



Departamento último piso.

El lenguaje de diseño limpio de Sturiza 680 continúa en el último piso. Este departamento con azotea cuenta con una atractiva terraza con pérgola. Una invitación a disfrutar del espacio exterior.





Agencia creativa - STMA.com

Oficina comercial
Vicente Lopez 1090
Martinez
Buenos Aires

+54 11-2153-3715
info@tsfdesarrollos.com
